



# ASPIRADOR 12V DUST60



## Parabéns,

*Você acaba de adquirir mais um produto com qualidade Intech Machine, empresa preocupada em oferecer sempre qualidade e segurança aos seus usuários. Leia atentamente todas as instruções contidas neste manual para obter o máximo de desempenho e durabilidade do produto.*

**ATENÇÃO!** Não use o aparelho sem ler o manual de instruções.



# **SUMÁRIO**

	TERMO DE GARANTIA
<b>5</b>	MANUAL DE INSTRUÇÃO DO USUÁRIO
<b>5</b>	CARACTERÍSTICAS DO PRODUTO
<b>5</b>	PRINCIPAIS PARÂMETROS TÉCNICOS
<b>6</b>	INFORMAÇÕES IMPORTANTES
<b>6</b>	PEÇAS DO ASPIRADOR
<b>7</b>	SOLUÇÕES DE PROBLEMAS
<b>7</b>	DESCARTE

## TERMO DE GARANTIA

A Intech Machine oferece ao aparelho constante na Nota Fiscal de venda ao CONSUMIDOR FINAL, fornecida pelo revendedor o prazo total de 3 (três) meses.

**GARANTIA LEGAL:** a Intech Machine garante o aparelho contra qualquer defeito de fabricação ou material que ocorrer no prazo legal de 90 (noventa) dias, mediante a lei n.º 8.078/90- Código de Defesa do Consumidor, que será contado da data de entrega do aparelho constante na Nota Fiscal de Venda ao Consumidor Final.

A garantia Intech Machine não cobre:

- Defeitos decorrentes de:

- \* Mau uso ou uso indevido;
- \* Queda do produto ou transporte inadequado;
- \* Conserto do produto por pessoas não autorizadas pela Intech Machine;
- \* Adição de peças adquiridas de outro fornecedor;
- \* Falta de manutenção preventiva do equipamento;
- \* Desgaste natural de peças do produto.

O equipamento foi desenvolvido para uso restrito naquele descrito no manual de instrução e não para atender propósitos específicos do consumidor.

As garantias acima especificadas são limitadas às peças e produtos, não incluindo qualquer espécie de dano decorrente do uso dos equipamentos, e isenta-se de qualquer responsabilidade por eventuais danos materiais e/ou pessoais.

Obs.: A Intech Machine reserva-se no direito de alterar os produtos sem prévio aviso, devido as constantes inovações e desenvolvimentos tecnológicos.

Observação: Caso não haja Serviço Autorizado em sua localidade, favor ligar para o telefone (11) 4634-8855, ou acessar o site: [www.intechmachine.com.br](http://www.intechmachine.com.br)

---

Nome do Comprador: \_\_\_\_\_

Nº da Nota Fiscal: \_\_\_\_\_ Data \_\_\_\_\_ / \_\_\_\_\_ / \_\_\_\_\_

Assinatura e Carimbo do Revendedor: \_\_\_\_\_

## 1. MANUAL DE INSTRUÇÃO DO USUÁRIO - ASPIRADOR 12V DUST60

### A. Retirando da Embalagem

Retire o produto da embalagem, certificando-se de desenrolar o cabo de energia com plug 12V, confira os acessórios que acompanham o produto.

### B. Primeiro USO

Ignição do veículo deve estar ligada antes de conectar o aspirador de pó/líquido no acendedor de cigarros 12V do seu veículo.

### C. Funcionamento

Deslizar o botão LIGA/DESLIGA localizado na parte superior da alça, para acionar a função de aspirador de pó/líquido.

### D. Utilização

Ao utilizar o aspirador de pó/líquido para limpar espaços pequenos, tais como entre as almofadas dos assentos, recomenda-se o uso do bocal de canto (imagem 16). O bico adaptador é facilmente inserido na frente do aspirador de pó/líquidos, se o local for de difícil acesso conecte o extensor flexível (imagem 14), e se a sujeira for mais severa utilize o adaptador escova (imagem 15).

### E. Limpeza

Antes de limpar se certifique se o aspirador está desconectado. Para esvaziar o reservatório de pó/líquido, mantenha em um ângulo para baixo e pressione o botão de plástico (que conecta o reservatório à alça) firmemente com o polegar. O reservatório de pó/líquido será então separado da alça e poderá ser esvaziado facilmente.

(Levantar o aspirador com líquidos e poeira no compartimento pode causar mal funcionamento do produto).

### F. Alimentação

Seu aspirador de pó/líquidos somente funciona com alimentação de 12V.

## 2. CARACTERÍSTICAS DO PRODUTO

- Sucção potente;
- Fácil de transportar (pequeno, conveniente e versátil, cabe no porta-luvas);
- É conectado ao acendedor de cigarro 12V;
- Contém bicos de extensão adicionais (bocal, bico escova, extensor flexível).

## 3. PRINCIPAIS PARÂMETROS TÉCNICOS

Tensão:	DC12V
Potência:	60W
Peso:	0,45KG
Capacidade:	0,7l

#### 4. INFORMAÇÕES IMPORTANTES

- Adequado para aspiração de pó e superfícies úmidas;
- Lembre-se de esvaziar o reservatório de pó após cada utilização;
- Certifique-se de limpar o filtro regularmente enxaguá-lo com água limpa e deixá-lo para secar;
- Quando não estiver em uso, armazene-o em local fresco e seco, fora do alcance de crianças;
- Iluminação de emergência: equipamento equipado com uma lanterna de Led;
- Mantenha-se longe de circunstâncias de alta temperatura.

#### 5. PEÇAS DO ASPIRADOR

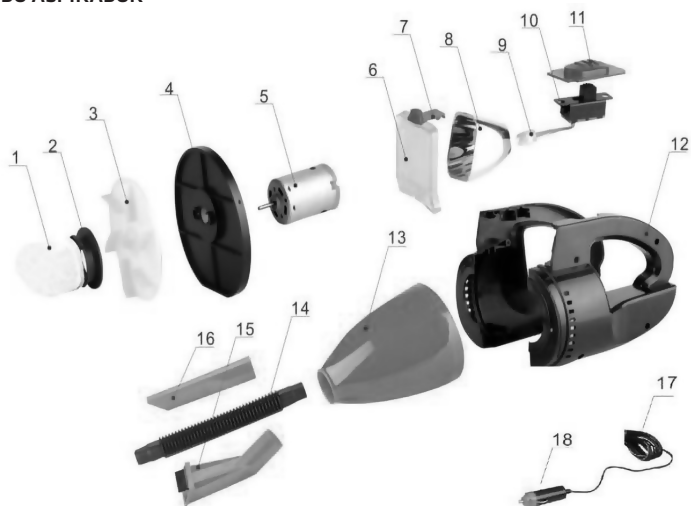

Peça	Descrição	Quant.	Peça	Descrição	Quant.
1	Filtro	01	10	Interruptor	01
2	Suporte do filtro	01	11	Tampa do interruptor	01
3	Ventoinha	01	12	Empunhadura	02
4	Suporte de motor	01	13	Reservatório de pó	01
5	Motor	01	14	Mangueira	01
6	Tampa da lâmpada	01	15	Bocal com escova	01
7	Trava de lâmpada	01	16	Bocal de canto	01
8	Refletor	01	17	Cabo	01
9	Lâmpada LED	01	18	Plugue	01

## 6. SOLUÇÃO DE PROBLEMAS

PROBLEMA	CAUSA	SOLUÇÃO
O aspirador de pó/ líquidos não funciona	<ol style="list-style-type: none"><li>1. Sujeira no conector</li><li>2. Cabo com mal contato</li><li>3. Dobras no cabo</li><li>4. Ignição desligada</li></ol>	<ol style="list-style-type: none"><li>1. Verifique a presença de sujeira ou materiais estranhos no conector do acendedor de cigarros. Se necessário, limpe a entrada com um objeto não-condutor. Não utilize objetos metálicos.</li><li>2. Insira o cabo de força no conector do acendedor de cigarros e torça-o para um melhor contato.</li><li>3. Verifique a presença de torções ou dobras no cabo.</li><li>4. Verifique se a ignição está ligada.</li></ol>
O aspirador de pó/ líquidos possui baixa sucção	<ol style="list-style-type: none"><li>1. Sujeira no filtro</li><li>2. Reservatório cheio</li><li>3. Sujeira/bloqueio no bocal de canto</li></ol>	<ol style="list-style-type: none"><li>1. Verifique se o filtro no aspirador de pó está limpo e não está bloqueado com partículas de poeiras. O filtro pode ser lavado periodicamente em água morna e deixado para secar.</li><li>2. Verifique se o reservatório de pó não está cheio.</li><li>3. Caso esteja utilizando o bocal de canto, verifique se este está limpo e não haja bloqueios.</li></ol>

## 7. DESCARTE



- O descarte inadequado desse produto é contra lei e um risco à saúde e ao meio ambiente.
- Não descarte peças e partes do produto no lixo comum, procure separar e encaminhar para a coleta seletiva.
- Informe-se em seu município sobre locais ou sistemas de coleta seletiva.



Rua Norberto Aristides Moreira, 170 | Vila Varela  
08558-440 | Poá | SP  
Tel.: 11 4634-8855  
e-mail: [assistenciatecnica@intechmachine.com.br](mailto:assistenciatecnica@intechmachine.com.br)

[www.intechmachine.com.br](http://www.intechmachine.com.br)